Arcis

dissabte, 7 de gener de 2012

La cova d'Aigües Vives (Brics, Solsonès)

La cova d'Aigües Vives és una balma sepulcral, que cal datar en el Calcolític-Bronze Inicial. Va ser descoberta i excavada l'any 1917 per Joan Serra i Vilaró, que la va publicar el 1923. Es va dir que hi havia més de 100 inhumacions i Serra i Vilaró en va conservar 32 cranis. Els materials arqueològics van ser nombrosos i, segurament, és la balma sepulcral prehistòrica més citada i comentada en la literatura megalítica.
La seva situació està molt mal descrita per tots els qui l'han visitada i els errors d'ubicació es propaguen d'uns autors als altres.
La forma més fàcil d'arribar-hi és la següent. De Solsona cal seguir la C-451 i, en el km 50, agafar el trencall que porta a Brics (senyalitzat). Allà cal recular per l'antiga carretera uns 100 m fins a trobar un cartell de fusta que assenyala la casa d'Aigües Vives. Podem deixar el cotxe allà. Seguim el GR-7 en direcció a la casa, que es troba a 100 m, per una pista de terra. A tocar la casa, el GR baixa cap al torrent d'Aigües Vives. El seguim 100 m més, fins que el GR arriba a una antiga pista. El GR marxa cap a la dreta per travessar el torrent. Nosaltres hem d'abandonar el GR i seguir la pista a l'esquerra, al llarg de 130 m, per la riba esquerra del torrent, fins arribar a la balma, que es troba a mà esquerra, una mica enlairada i visible des del camí. Queda just a sota d'un tancat on s'emmagatzemen bombones de butà.
Les seves coordenades UTM són: x=376817, y=4647249, z=700 (ED50).
Aquí teniu dues fotos. La primera és de Serra i Vilaró, de 1923. La segona és del 7 de gener de 2012.

Publicat per Albert Fàbrega a 6:22

Cap comentari:

Publica un comentari a l'entrada

Qui sóc

Albert Fàbrega

Visualitza el meu perfil complet

Cercar en aquest blog

Cerca

Seguidors

Seguidors (14)

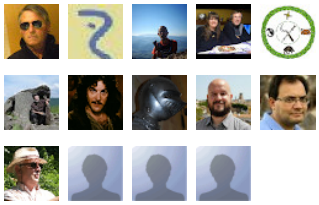

Segueix

Arcis a bloctum

- Arcis

El web d'Arcis

- Dòlmens i menhirs a Catalunya

Aquam Latam

- Agolada (Galicia)

Geseart

- Geseart

Amigos do Arqueoloxico

- Arqueoloxico

Kuanum

- Kuanum

La Cabana del Moro

- La Cabana del Moro

Arxiu del blog

► 2018 (1)
► 2016 (8)
► 2015 (8)
► 2014 (3)
► 2013 (9)
▼ 2012 (8)

Introdueix un comentari

Entrada més recent Inici Entrada més antiga

Subscriure's a: Comentaris del missatge (Atom)

- ► d'octubre (1)
- ► de juliol (1)
- ► d'abril (1)
- ► de març (3)
- ▼ de gener (2)
  - La Illa dos Mortos
  - La cova d'Aigües Vives (Brics, Solsonès)
- ► 2011 (4)
- ► 2010 (2)

Tema Senzill. Amb la tecnologia de Blogger.