

Un turisme col·lisiona amb la barana de pedra del Pont de Solsona

No es van lamentar danys personals

Solsona | 8 d'abril de 2019



Estat en que ha quedat la barana | Ramon Estany

La matinada d'aquest diumenge passat, a quarts de cinc, va haver un accident força espectacular a l'avinguda del Pont de Solsona. Per algun motiu, el vehicle va perdre el control a l'entrada del Pont venint de Manresa i va acabar picant contra la barana de pedra. Tot i que el cotxe va rebre de valent, els dos ocupants van sortir amb ferides lleus sense importància.

Immediatament es va activar el 112, presentant-se al lloc dels fets el SEM, policia Local, Mossos i Bombers.

A conseqüència de l'impacte, un tram d'uns 5 metres de la barana de pedra es va precipitar al carrer de baix, a la ribera.

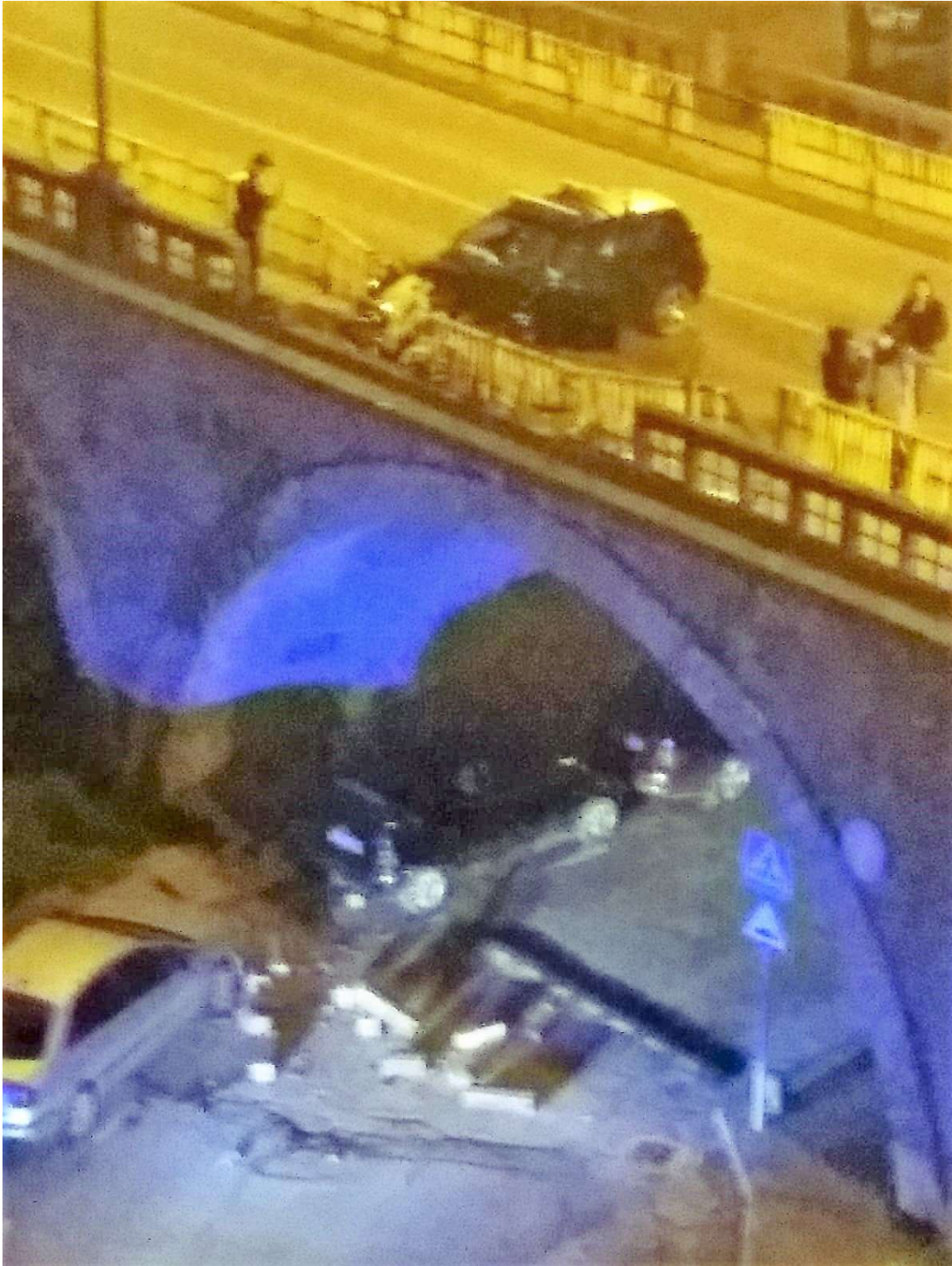

Imatge pocs minuts després de l'accident Foto: Arxiu Particular

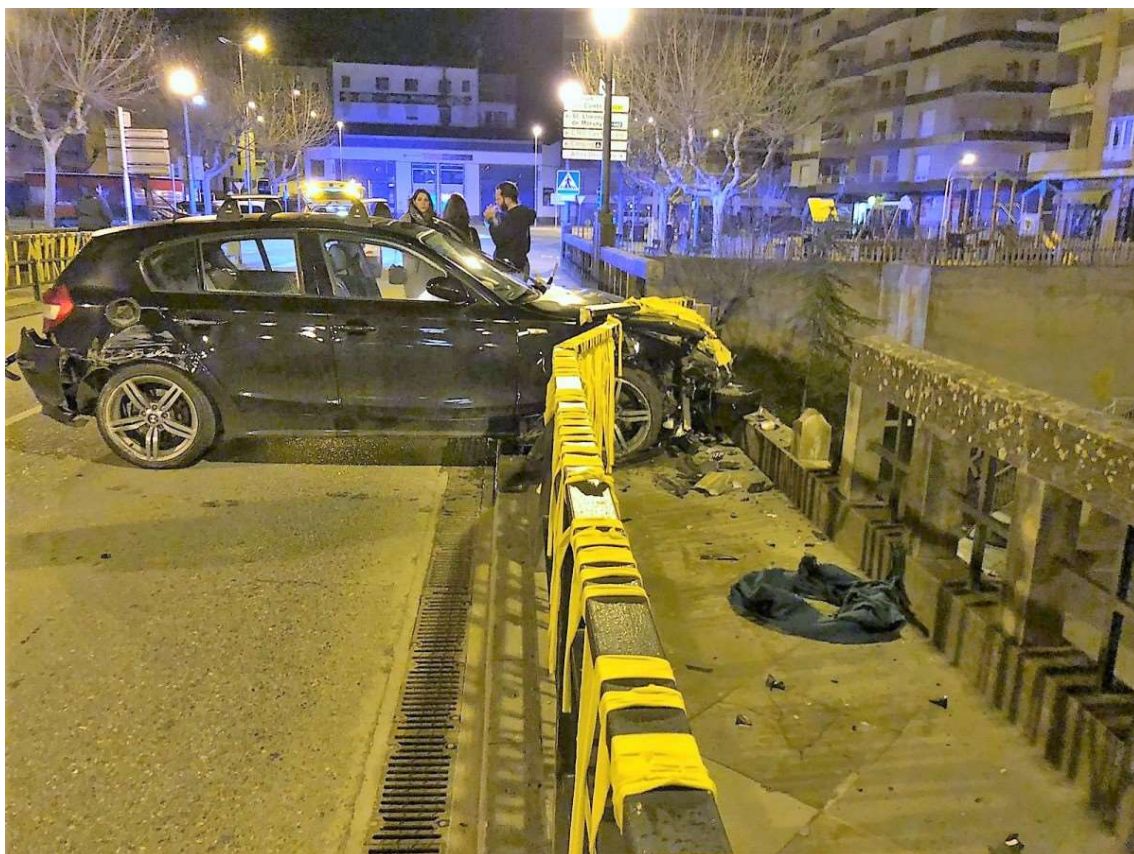

Foto: Arxiu Particular



Foto: Arxiu Particular