

Solsonès

BIOSCA

Reparen un mur caigut al poble de Lloberola

Està habitat actualment per una única família

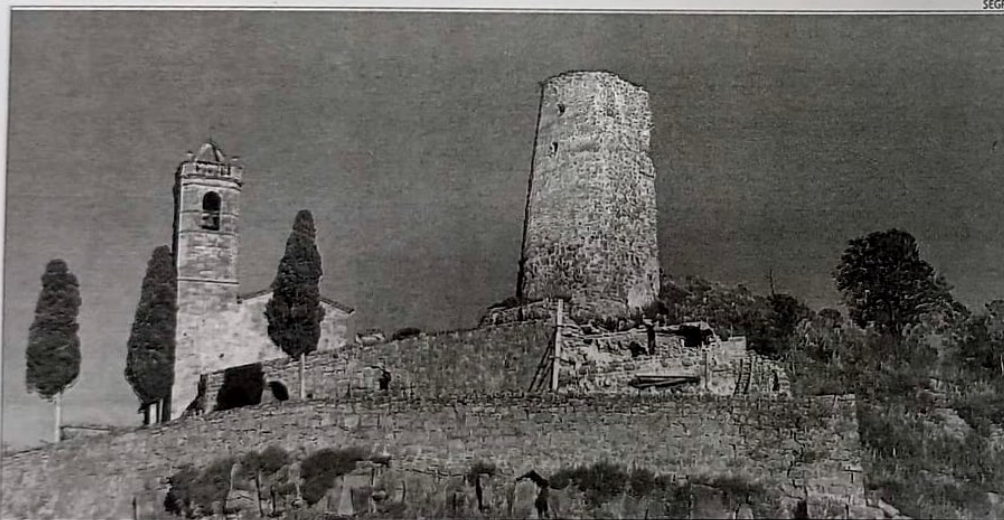

Imatge del tram del mur que es va desprendre al poble de Lloberola, a Biosca.

REDACCIÓ

L'ajuntament de Biosca reconstrueix un mur de contenció a la plaça del poble de Lloberola, al municipi de Biosca. Es troba a la plaça del poble i es va desprendre arran d'un xàfec que va desestabilitzar part de la base. El consistori volia tenir llestes les reparacions abans de l'inici de la festa major, previst per dimecres vinent. Tanmateix, això no serà possible, segons va

explicar l'alcalde, Josep Puig. El primer edil va reconèixer que, malgrat l'esforç de la corporació municipal, no serà possible complir amb els terminis que inicialment s'havien previst.

Una única família

Actualment el poble de Lloberola està habitat per una única família, després que aquest any morís el veí que residia a l'altre habitatge del poble. El

consistori de Biosca ja va millorar el 2020 una altra part del mur de contenció, que actualment és un mirador turístic.

A més, la localitat compta amb altres atractius turístics i històrics destacats, entre els quals es troben la torre de guaita de l'antic castell i els sarcòfags de la família Saciera, que fins fa anys estaven al cementiri i que actualment estan ubicats a l'església.

SOLSONA



Reunió amb la delegada del Govern, Èlia Tortolero.

Els alcaldes reclamen més recursos i millorar la gestió dels boscos

REDACCIÓ

El reforç d'efectius de Mossos d'Esquadra i Agents Rurals per millorar la seguretat en zones de bany al Solsonès i evitar el col·lapse a l'estiu, la gestió sostenible dels boscos i la prevenció d'incendis i la reclamació de més recursos després de la incorporació dels municipis de Torà i Biosca al Solsonès. Aquests van ser els tres eixos de la reunió de dimecres al consell d'alcaldes del Solsonès, que va rebre la visita de la delegada del Govern a la Catalunya Central, Èlia Tortolero.

La jornada va tenir per objectiu enfortir la col·laboració entre el Govern i els municipis, atansar l'administració al territori i atendre les inquietuds dels ajuntaments, segons va explicar la presidenta del consell comarcal del Solsonès, Claustre Sunyer.

SEGURETAT

Sol·liciten més agents dels Mossos i Rurals a les zones de bany per evitar el col·lapse